中玉トマト

ＣＦドルチェ

葉かび病に強い！　美味しい！

公益財団法人　園芸植物育種研究所

葉かび病に強い！ 食味よく,栽培しやすい中玉トマト.

中玉トマト **CF ドルチェ** 特性と栽培ポイント

品種特性

- 果実は赤色球形，35～50g 果肉は粘質多汁で食味がよい.
- 標準糖度（Brix）は 6.5～8.0 である．節水栽培で 8 以上が可能.
- 濃緑中葉で葉幅と節間は普通，草勢は強い.
- 葉かび病 *Cf 9*， 萎ちょう病レース 2， ToMV（Tm2[a] 型）に抵抗性.

栽培のポイント

■ 標準施肥量（関東ローム土耕栽培）

N ＝8～12　P ＝ 40～50　K ＝ 15～20
Ca＝ 50～60　（成分量 Kg／10a）　堆肥 1.5 t /10a

■ 定植適期の苗

抑制栽培で第一花房の蕾が米粒大に確認できる苗.
促成,半促成,早熟・雨よけ栽培で第一花房の３番花が開花の苗.

■ 摘果

果数が多い果房は 10～12 果くらいに摘果すると肥大・揃いがよい.

■ 接ぎ木栽培の注意

台木使用の際は ToMV 抵抗性遺伝子が Tm2 または Tm2[a] 型を保持した品種を使用する.

作型図

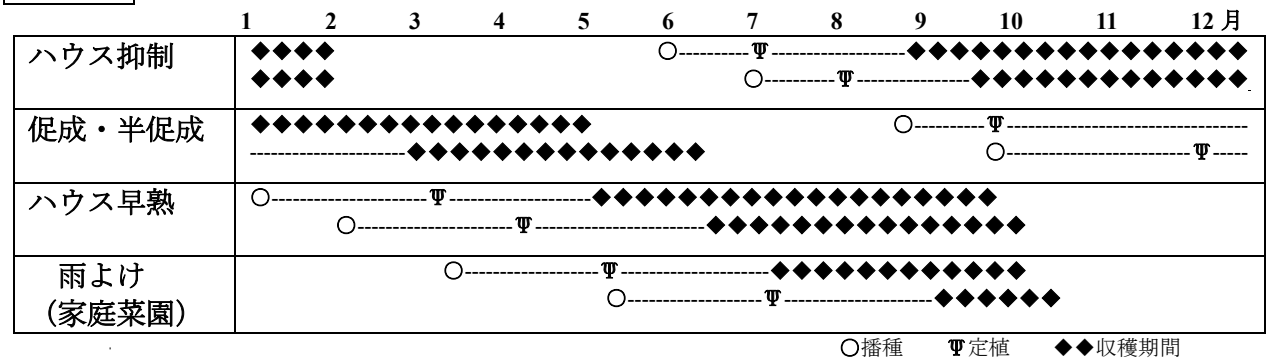

公益財団法人　園芸植物育種研究所　〒270-2221　千葉県松戸市紙敷 2-5-1
TEL. 047-387-3827　FAX. 047-386-1455